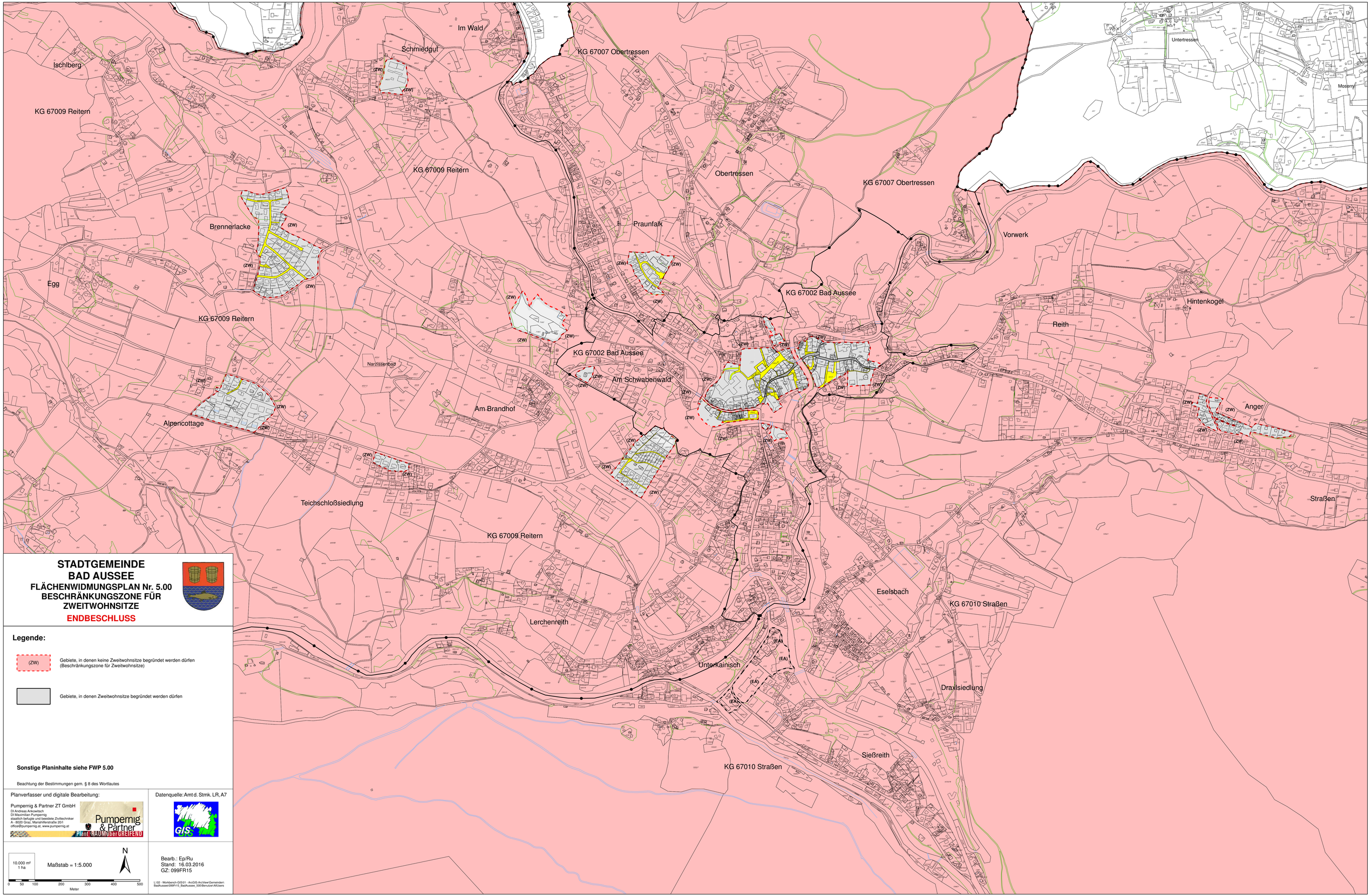

STADTGEMEINDE BAD AUSSEE

FLÄCHENWIDMUNGSPLAN Nr. 5.00
BESCHRÄNKUNGSZONE FÜR ZWEITWOHNSITZE

ENDBESCHLUSS

Legende:

(ZW) — Gebiete, in denen keine Zweitwohnsitze begründet werden dürfen (Beschränkungszone für Zweitwohnsitze)

Gebiete, in denen Zweitwohnsitze begründet werden dürfen

Sonstige Planinhalte siehe FWP 5.00

Beachtung der Bestimmungen gem. § 8 des Wortlautes

Planverfasser und digitale Bearbeitung:

Pumpernig & Partner ZT GmbH
DI Andreas Ankowitsch
DI Maximilian Pumpernig
staatlich befugte und beeidete Ziviltechniker
A - 8020 Graz, Mariahilferstraße 20/1
office@pumpernig.at, www.pumpernig.at

Datenquelle: Amt d. Stmk. LR, A7

10.000 m²
1 ha

Maßstab = 1:5.000

0 50 100 200 300 400 500
Meter

N

Bearb.: Ep/Ru
Stand: 16.03.2016
GZ: 099FR15

L:\02 - Workbench-GIS\01 - ArcGIS-ArcView\Gemeinden\BadAussee\099FR15_BadAussee_500\Benutzer\AKUsers